

MAKAMBO NA NTINA MINENE

kati na

BUKU NA NJAMBE

mpo na

Bandimi na Sika

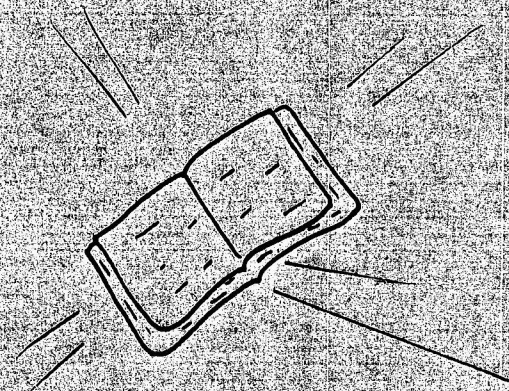

Distribué par:
Ministères pour Chaque Enfant
mamalorella@yahoo.com

MAKAMBO NA NTINA MINENE

kati na

BUKU NA NJAMBE

mpo na BANDIMI NA SIKA

A translation into Lingala

of

BASIC BIBLE WORK
FOR YOUNG BELIEVERS

by

Keith L. Brooks

Translator--Naomi Smith
In collaboration with Pastor Penje Jacob
Reprinted with permission of CEDI

"Omeka na nguuya yonso komi-
monisa yo moko epai na Njambe
lokola mosali oyo abongi ko-
yoka nsoni te, awa ejali yo
kosembola liloba na solo."

2 Timote 2:15

MAKAMBO NA NTINA MINENE

kati na

BUKU NA NJAMBE

mpo na BANDIMI NA SIKA

NASALA NINI NA BUKU OYO?



1. Luka ntango moke kofanda kimia e-longo na Buku na Njambe mpe na kilio.
 2. Tiya motema na mposa mpo na koyekola makambo na ntina mpo na bomoi na yo epai na Yesu.
 3. Tanga etuneli.
 4. Tanga eteni na Buku na Njambe.
5. Luka eyano kati na eteni yango.
 6. Kanisa ntina na yango mpo na bomoi na yo mpenja.
 7. Koma eyano nsima na etuneli moko moko.
 8. Bondela ete Njambe abongisa bomoi na yo na ntina na eteni yango.

MAKAMBO NA SOLO NA NTINA NA BUKU NA NJAMBE

Ekoki ete nabatela
Buku na Njambe wapi?

_____ (Njembo 119:11)

Nasala nini na makambo makomami na Buku na Njambe, oyo nakoki kososola sikawa te?

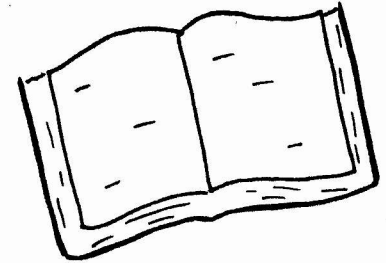

_____ (Dutelonome 29:29)

Tokoki komeka mateyo moko moko boni mpo na koyeba soko majali na solo soko te?

(Yoane 7:16,17; 16:13; Ejek. 12:25; Dutelonome 18:22.)

Ntango ojali koyekola kati na Buku na Njambe, tika makanisi mosusu na likolo na esika yango masili yo koyoka epai na bato mosusu. Tiya motema na yo koyeba solo mpenja ntina na maloba masili kokomama na esika wana. Meka koyeba soko Njambe ajali koloba nini na eteni na liboso na yo.

Ntina moko monene koleka yonso na kati na Buku na Njambe ejali nini?

(1 Petelo 2:24)

Buku na Njambe epesami na biso mpo na nini?
Bimisa ntina misato.

(1) _____ (Yoane 20:31)

(2) _____
_____ (Yoane 5:39)

(3) _____
(Baloma 15:4; 1 Bakolinti 10:11)

Nasala nini na Buku na Njambe na ngai?

Yekola yango--Yosua 1:8

Bondela mpo na koyeba yango--Njembo
119:18

Yoka njala mpo na yango--Njembo
119:103

Kokisa metelo na yango--Njembo 119:
15

Palanganisa yango--Njembo 119:27,46

Buku na Njambe ekeseni na buku mosusu na
motindo nini?

_____ (2 Timote 3:16-17)

Njambe apesi Maloba na Ye na motindo nini?

_____ (2 Petelo 1:21)

Mateyo na Buku na Njambe maleki mateyo
yonso na mokili mpo na nini?

_____ (1 Bakolinti 2:13)

Nani ayebi komonisela bato makambo boji-
ndo na Njambe?

(1 Bakolinti 2:10-11)

Na kati na 1 Bakolinti 2:9-14, tojui mo-
tindo oyo Njambe apesi makanisi na Ye na
makanisi na basaleli na Ye:

(a) Moto na molimo te ayebi kososola ma-
kambo mabombami na Njambe te, v. 9.

(b) Njambe amonisaki makambo oyo na baoyo
Ye asili kopona bango, vs. 10-12.

(c) Njambe atindi yango na maloba mala-
kisami na Molimo, v. 13.

Njambe atindaki Maloba na Ye mpo na ba-
komi kokoma yango liloba na liloba te.
Alongolaki motindo na bakomi na kokoma mo-
kanda mpe te, kasi Molimo akambi bango
kopona maloba malam, v. 13. Maloba oyo
malakisami na Molimo makosolama bobele
na moto na molimo, vs. 15-16.

Maloba na Njambe makoumela ntango boni?

_____ (Yisaya 40:8; 51:6)

Yesu alobi nini na ntina na Maloba na
Njambe?

(Matai 24:35)

Moto ayebi kolongola to kobakisa maloba
na Buku na Njambe?

(Dut. 4:2; Masese 30:6; Emon. 22:18,19.)

Buku na Njambe lelo ijali mingi na mokili, koleka ntango na liboso. Mbala na mbala bato bakomeka kokanga yango mpe kolongola yango na mokili, kasi Njambe ajali kobatela yango. Uta na ebandeli kino sasaipi, Satana mpe bato bakomekaka kobebisa yango, kasi ekoumela. Tika ete otonga bomoi na yo na Maloba na Njambe mpe okokweya te libela na libela.

Moto akokola na molimo boni?

(Njembo 1:2; Yoane 8:32)

Motindo malamau na kojua pole na njela na yo mokolo na mokolo ejali nini?

(Njembo 119:105)

Soko olingi kobonga na miso na Njambe, ekoki na yo kosala nini?

(2 Timote 2:15)

Moto na molimo akokola na esengo boni?

(Bakolose 3:16,17)

Soko mwana na Njambe ajali kokola na molimo te, likambo nini ejali kokanga kokola na ye?

(1 Petelo 2:2)

Maloba na Njambe mayebi kosala nini mpo na moto?

(Misala 20:32)

Yesu asalaki nini mpo na kolonga na kati na komekama na Ye?

(Matai 4:4,7)

Mpo na kosunga biso na koyekola Buku na Njambe malamau, tobondela libondeli nini?

(Njembo 119:18)

Moto moko alobi ete, "Wana ejali biso kobondela, tojali kosolola na Njambe. Wana ejali biso kotanga Buku na Njambe, Njambe ajali kosolola na biso. Ntango Njambe ajali kosolola na biso eleki ntango ejali biso kosolola na Njambe na monene. Soko toyebi Buku na Njambe na motindo malamau, nde tokoyeba malamau motindo na kobondela mpe kojua biyano epai na Ye."

MAKAMBO MAYEKOLAKI NGAI NA NTINA NA LOBIKO

Makomi masili kokoma-
ma mpo na ntina mone-
ne nini?

_____ (Yoane 20:31)

Mpo na nini ndambo na
bato bayebi kososola
Buku na Njambe te?

_____ (1 Bakolinti 2:14; 1:18)

Mpo na nini bamosusu na mayele mingi na
mokili bakoyamba nsango na lobiko na Nja-
mbe na Buku na Ye te?

_____ (Yisaya 55:8-9)

Mpo na nini bato mabe basepeli Buku na
Njambe te?

_____ (Yoane 3:19-20)

Buku na Njambe ekosala nini mpo na baoyo
bajali kati na masumu?

_____ (Baebele 4:12)

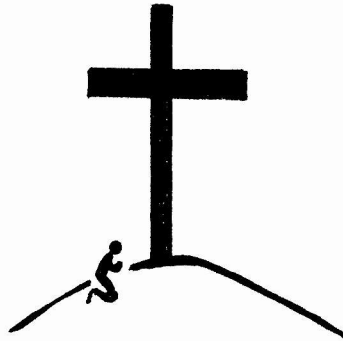

Ata bato bakomekaka kobebisa Buku na Nja-
mbe na motindo na motindo, Buku yango e-
tikali kosala misala na kokamwa na bomoi
na bato mpo na nini?

_____ (Baebele 10:16)

_____ (Yoane 7:17)

_____ (1 Yoane 4:13)

_____ (Baloma 8:16)

_____ (1 Yoane 5:10)

Bomoi na sika oyo epesami epai na ba-
oyo bayambi Yesu, ejali eyano mpenja mpo
na bituneli na mayele mabe yonso na liko-
lo na Buku na Njambe. Nsango Malamu eti-
kali na nguya mpenja bipai yonso-soko ya-
ngo eyambami.

Nini elobami na ntina na Nsango Malamu na
Yesu?

_____ (Baloma 1:16)

Mpo na nini bato batikali na molili?

_____ (Yoane 16:9; 3:36)

Soko moto ameki kosala njela na lobiko na misala malamumu, yango ekokoka na miso na Njambe?

_____ (Yisaya 53:6; Baefese 2:8)

Ntango mosusu moto akoki kopona njela oyo ejali na miso na ye malamumu nde njela yango ekojanga kokendisa ye na lobiko?

_____ (Masese 14:12; Matai 7:13,14)

Moto ayebi kojua lobiko boni?

_____ (Yoane 1:12; 3:16)

Kojanga kosala mpo moko monene eyebi kopekisa moto na kokota Lola. Mpo oyo ejali nini?

_____ (Yoane 3:18)

Njela na kobima na kufa na molimo mpe kokota na bomoi na seko ejali nini?

_____ (Yoane 5:24)

Bongo, ekoki na moto koyambola nini?

_____ (Baloma 3:23)

Njambe afungoli njela mpo na biso kojua lisiko boni?

_____ (Baloma 3:24-25; 5:8)

Ekoki na moto na masumu kosala boni?

_____ (Baloma 10:9-10)

Lotomo nini epesami na moto oyo ayambi Yesu?

_____ (Matai 28:19; Baloma 6:4-5)

Moto nani mpenja, ye moko, ayebi kofuta motuya na lisiko mpo na moto na masumu?

_____ (1 Petelo 1:18-20)

_____ (1 Petelo 2:24)

Malamumu kokanisa na likambo na bomoi na seko ntango nini?

_____ (2 Bakolinti 6:2)

_____ (Yisaya 55:6)

_____ (Masese 27:1)

_____ (Baebetele 3:13)

Mpo na nini ejali likambo monene koyoka
Molimo na Njambe?

_____ (Yoane 6:44)

Njambe ajali koloba nini na baoyo bajali
komeka kojua lobiko na njela na misala
malamu na bango?

_____ (Bagal. 2:16)

_____ (Baefese 2:8-9)

_____ (Baloma 4:5)

_____ (Tito 3:5-6)

_____ (2 Timote 1:9)

Moto moko ajali na boyengebene na kati na
ye moko, oyo ekokoka mpo na kojua ye bo-
moi na seko?

_____ (Yisaya 64:6)

Bato bajali, oyo masumu maleki bango boye
ete Njambe ayebi kobikisa bango te?

_____ (Yisaya 1:18)

Yesu apesi bomoi na Ye mpo na bato ndenge
nini?

_____ (Luka 19:10)

Yesu apesi bomoi na Ye mpo na bato boni?

_____ (Yisaya 53:6)

Paulo alobi nini?

_____ (1 Timote 1:15)

Ntango Yesu abikisi moto na *ekweli* na li-
sumu, Ye akoki kobatela ye na *nguya* na li-
sumu lokola ete yango eleka ye te?

_____ (Yuda 24)

_____ (1 Petelo 1:5)

_____ (Bafilipi 1:6)

Mpo na nini nguya na Yesu na kobikisa ba-
to ekoumela mpo na bomoi mobimba mpe mpo
na libela na libela?

_____ (Baebele 7:25)

Ndaka na Ye nini?

_____ (Yoane 10:28-30)

Mondimi na solo ayebi kopesa litatoli
nini?

_____ (2 Timote 1:12)

Ekoki ete Mondimi ayeba nini na boyebi
mpenja?

_____ (1 Yoane 5:13)

MAPAMBOLI OYO MAJALI KATI NA YESU

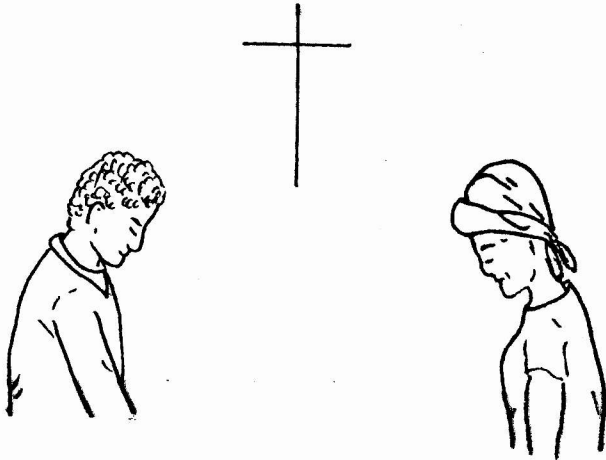

Ntango toyambi Yesu na solo, tolongi mpo na kondima. (Ntina na *kolonga* soko *justification* na français ejali ete tokomi na miso na Njambe pelamoko tosili kosala masumu te. Tanga Misala 13:39). Mpo na kolonga oyo, mosala na Molimo Mosanto na kopetola mpe kokokisama ebandi na kati na bomoi na moto mpe ekoumela kino tokomi mboka na Njambe. Ntango wana tokojalisma lokola Yesu Ye mpenja (1 Yoane 3:2).

Tokoyeba esengo mpenja eleki kati na bomoi na biso te kino tososoli likambo na komipesa biso mpenja na Yesu Klisto. Mpo na koyekola Liloba na Njambe mpe mpo na nguya oyo euti na komipesa biso, mposa na biso ikojala epai na makambo na Likolo mpe pole na Lola ekotana na njela na biso seko. Totala ntina mpenja na kosimba makambo yonso malingi Njambe kopesa bana na Ye.

SOKO moto ajali moko na etonga na Yesu mpenja, nde ndaka nini ejali mpo na ye?

_____ (Yoane 10:28)

Nsuka na bomoi oyo na kati na Yesu ekojala nini?

_____ (2 Timote 1:9-10)

Njambe ajali koloba nini na baoyo balingi kojala mpeto mpe kokesena na bomoi na bango na kati na mokili?

_____ (2 Bakolinti 6:17-18)

Soko tojali bana na Njambe, nde tokojala na nini mosusu?

_____ (Baloma 8:17)

Soko Molimo Mosanto ajali kati na mitema na biso, likambo nini ekobima?

_____ (Bagalatia 4:6-7)

Soko tokwei na masumu na ntango na komekama, nani akosunga biso?

_____ (1 Yoane 2:1-2)

Mobikisi na biso ayebi kobikisa biso bo-bele soko tokotambolaka malamun ntango yonso?

_____ (Baebele 7:25)

Njambe ajali kosala nini na bana na Ye baoyo bakotosa te mpe bakokenda na nsima?

Mpo moko oyo ekoyebisa biso noki ete to-
sili kobika solo ejali nini?

_____ (1 Yoane 3:14)

Tojui lobiko kati na Yesu solo, nde soko
tosali mosala na nkombo na Ye, tokojua
mpo mosusu nini?

_____ (1 Bakolinti 3:14)

Soko tolingi kojua libonja monene, ekoki
na biso kosala nini?

_____ (Luka 6:35)

Paulo alakisi biso kosala nini?

_____ (1 Bakolinti 9:24-25)

Mabonja oyo makopesama ntango nini?

_____ (Luka 14:14)

Mabonja oyo makopesama na motindo nini?

_____ (Emoniseli 22:12)

Ndaka nini epesami na biso mpo na kosunga
na kati na matata mpe misala yonso na bi-
so mokolo na mokolo?

_____ (Yisaya 58:11)

Soko tojali kobila mateyo na Njambe, nte-
mbe ekojala na ntango na kopona njela to
mosala oyo tolingi kokota kati na yango?

_____ (Baebele 12:5-9)

Mpo na nini Njambe ajali kosala boye?

_____ (1 Bakolinti 11:31-32)

Soko moto atongi bomoi na ye solo na fo-
ndaso na Yesu, kasi ajangi kojua libonja
mpo ete asaleli Ye malamute, nsuka na ye
ekojala boni?

_____ (1 Bakolinti 3:11-15)

Mondimi ayebi kosepela na bomoi na ye so-
ko ye ajangi kotosa?

_____ (Njembo 32:2-5)

Soko tosali masumu, ekoki na biso kosala
nini na liboso?

_____ (1 Yoane 1:9)

Bongo, Njambe akosala nini?

_____ (1 Petelo 5:10)

Kolonga mpo na kondima ekoyeisa biso nini?

_____ (Baloma 5:1)

Tokoki koyeba na solo ete tojali bana na
Njambe na ntina na mpo moko; yango nini?

_____ (Bagal. 3:26)

_____ (Yisaya 48:17)

Kokamba na Njambe eyebi kojuama mpo na bomoi na biso boni?

_____ (Masese 3:6)

Mondimi akoki kojala na boyebi nini ntango yonso?

_____ (Baloma 8:38-39)

Tosengi komitungisa na ntina na bosenga na mokolo na mokolo?

_____ (Bafilipi 4:19)

Soko na ntina na kojanga nguya mpo na kosala mosala na biso?

_____ (Bafilipi 4:13)

Ekoki na biso kokumba mikumba na biso?

_____ (1 Petelo 5:7; Matai 11:28)

Ata tobelemi kokufa, libondi nini ejali na biso?

_____ (Bafilipi 1:21)

Nini ejali kojila biso na Likolo?

_____ (1 Petelo 1:4)

Tokobatelama na nguya nini kino nsuka?

_____ (1 Petelo 1:5)

Njambe ayebi kosala nini mpo na biso ntango yonso?

_____ (Njembo 107:9)

Soko tokwei na njela mbala na mbala?

_____ (Njembo 37:23-24)

Kokoma na kondima na solo, to *kondimisama*, ekotondisa motema na mondimi na boyebi ete, na ntina na mosala na Yesu moko oyo ye asili koyamba mpo na kondima, ye ajali na lobiko. Mpo na nguya na Njambe, ye akoumela na lobiko oyo libela na libela. Kondimisama na mondimi etemi bo-bele likolo na ndaka ejuami kati na Maloba na Njambe. Nde luka mpo na kondimisama te soko ondimi Maloba na Njambe mobimba te. Jila te kino oyoki kati na molimo na yo ete osili kobika. Kati na Buku na Njambe, soko tojali koyekola na ntina na kobika, likambo na *koyoka na motema* boye ejuami mbala moko te, nde kondimela Klisto mpo na kobika ekomami mbala 300.

NJAMBE AKOKI:

Kobikisa na lobiko nye--Baebele 7:25.
Kobatela yango etii ngai na maboko na Ye--
2 Timote 1:12.
Kobatela bino ete bokweya te--Yuda 24.
Kosunga biso na ntango na komekama--
Baebele 2:18.
Kotemisa biso--Baloma 14:4.
Kosala na motindo eleki yonso ekolombaka
bisoo--Baefese 3:20.
Kosala yango esili Ye kolaka--Baloma 4:21.
Kotonga bandimi--Misala 20:32.
Kosekwise bato ata kati na bakufi--
Baebele 11:19.
Koleka kopambola biso--2 Bakolinti 9:8.

LIKAMBO NA KOMIPESA BISO

Mpo na kosalela Nja-
mbe na ntina mpenja,
ekoki na Mondimi ko-
sala nini?

(Baloma 12:1)

Soko toboi makambo
na mokili mpe totii
motema kojala lokola
Yesu, nde tokoyeba
makambo nini?

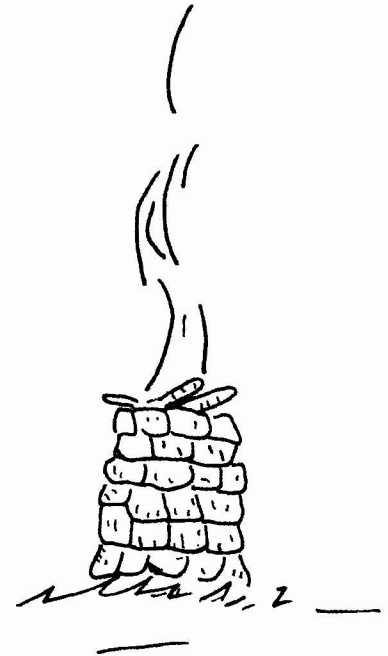

(Baloma 12:2)

Ekoki na Mondimi moko moko koyeba makambo
mibali nini?

_____ (1 Bakolinti 6:19)

Bongo, mpo ete Molimo Mosanto ajali ko-
fanda na kati na biso mpe tojali biloko
na biso mpenja te, ekoki na biso kosala
nini?

_____ (1 Bakolinti 6:20)

Ekoki na biso kopesa bomoi na biso mpo na nini?

_____ (Baloma 6:19)

Soko Masiya ajali na bomoi na biso mpenja, nguya nini ejali kopusa biso?

_____ (Bagalatia 2:20)

Ekoki ete tokanisa na libonja nini na liboso?

_____ (Bafilipi 3:13-14)

Soko tojali na bomoi na sika kati na Yesu, mposa nini ekojala na katikati na biso?

_____ (Bakolose 3:1-2)

Ekoki na biso kobakisa likambo nini na kondima na biso kati na Nkolo Yesu?

_____ (2 Petelo 1:5-8)

Mpo na ndaka boye na Yesu, ekoki ete mposa na biso ejala boni?

_____ (2 Bakolinti 7:1)

Ekoki na kotiya ntina na biso mpe moboko (fondaso) na biso na kati na nini?

_____ (Baefese 3:17-19)

Malamu ete tosala nini mokolo na mokolo?

_____ (Bagalatia 5:1)

Mpo na kolonga, bosenga na biso, bana na Njambe, ejali nini?

_____ (Baefese 6:11)

Toyebi ete mokano na biso mpenja ejali makasi mingi. Mpo na nini, boye, tosengi nguya mosusu oyo eleki nguya na biso mpo na kotemisa biso?

_____ (Baefese 6:12)

Biteni na molato na etumba na moto na Masiya bijali nini?

_____ (Baefese 6:13-17)

Soko totamboli na kondima kati na Nkolo Yesu, tokoki koyeba nini?

_____ (Yisaya 50:7)

Moto oyo akoyokaka liteyo esakolami mpe akokokisa bomoi na ye na yango te, ye wana ajali pelamoko nini?

_____ (Yakobo 1:22-24)

Ekoki komitungisa biso soko bato na moki-
li bakokanisa nini wana ejali biso kotema
sembo mpo na Yesu?

_____ (Bakolose 3:23-24)

Miso na biso makotalela epai na nani?

_____ (Baebetele 12:2)

Soko miso na biso matiyami epai na Yesu,
likambo nini ekobima na nsima?

_____ (Baebetele 12:1)

Ata bandeko bakoboya biso mpo ete totemi
ngwi mpo na Yesu, Ye moko asili kopesa
bisu elaka nini?

_____ (Luka 18:29-30)

Soko bomoi na biso ekobota mbuma mpo na
Yesu, ekoki ete likambo monene nini ejala?

_____ (Yoane 15:4-5)

Koumela kati na Yesu ejali kobomba ma-
sumu na kati na motema ata moke te, ko-
boya mposa moko soko Yesu akondima yango
te, mpe kosala eloko te soko Yesu
ayebi kosepela elongo na yo na kati na
yango te. Ntina na yango ejali ete to-
yebisa Ye na ntina na mikumba na biso
yonso mpe tojua mayele mpe makasi na bi-
so epai na Ye. Tobatela eloko moko na bo-
moi na biso oyo ekokabola biso na Yesu te.

Ekoki na mposa na Mondimi na solo kojala
nini wana ekanisi ye na makambo yonso oyo
Yesu asalaki mpo na YE?

_____ (Malako 8:34-35)

Ekoki ete mposa na biso Bandimi na solo
yonso ejala nini?

_____ (Bakolose 3:17)

Paulo alobi nini?

_____ (Bagalatia 6:14)

Soko tolingi kojala boye, ekoki na biso
kosala nini mokolo na mokolo?

_____ (Yisaya 40:31)

Bilei nini bikokoka mpo na molimo na Mo-
ndimi mokolo na mokolo?

_____ (Njembo 1:2-3)

Tosala nini na bato na bilobaloba epai na
bisu?

_____ (1 Petelo 2:15)

NASALA BONI NA NTANGO NA KOMEKAMA?

Ejali libunga monene kokanisa ete moto akojanga komekama soko a-komi Mondimi. Bamosusu bakojanga komekama lokola ekobo, na masanga to kobina, kasi Satana akotiya soko komekama na mapele lokola kulu- lala, na jua, na komikumisa, na lolendo liboso na Mondimi yango.

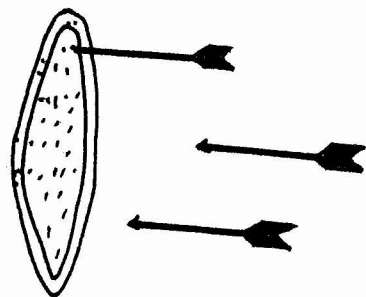

Toli nini epesami na Mondimi?

_____ (1 Bakolinti 10:12)

Mwana na Njambe ayebi koloba ete asili kokokisama nye?

_____ (1 Yoane 1:8,10)

Mpo ete Mondimi ayebi kojanga komekama te, ejali komonisa ete Njambe ajali na ntina mpo na yango. Toluka ntina oyo.

Komekama na kondima na biso ekosala nini?

_____ (Yakobo 1:2-4)

Njambe akotika biso komekama na motindo moleki biso?

_____ (1 Bakolinti 10:13)

Tokoki kolonga mpo na ndaka nini epesame- li biso?

_____ (1 Bakolinti 10:13)

Njambe akopesa libonja na baoyo bakolonga na ntango na komekama?

_____ (Yakobo 1:12)

Bosana te ete komekama ekoki mpo na kotalisa Mondimi makasi lokola *exercice* ekoki mpo na moto na *football* ete abatela njoto na ye makasi. Komekama ekosala biso mabe te, bobele soko tokwei na kati na yango mpe topesi njela mpo na Satana kokota.

Ntina moko na komekama ejali nini?

_____ (Yakobo 1:14; Malako 7:21-23)

Komekama pembeni na biso ekouta wapi?

_____ (Matai 4:1,8,9; 1 Bakolinti 7:5; 2 Bakolinti 4:4; Baefese 6:12)

Kobondisama nini ejali mpo na Mondimi na kati na komekama?

_____ (Baebele 2:18; 4:15-16)

Na kati na komekama mosusu, ekoki na biso kokenda na njela nini?

_____ (Yakobo 4:7)

Ntango mosusu ekoki na kosala nini?

_____ (1 Timote 6:10-11; 2 Timote 2:22)

Soko ojali na ntembe soko okopona kosala nini, ekoki na yo kobila njela nini?

_____ (2 Petelo 2:9)

Toyebi koloba ntango mosusu ete tojali komekama na Njambe?

_____ (Yakobo 1:13)

Njambe ajali kosala nini?

_____ (Yobo 1:12; Luka 22:31-32)

Tokojua nguya na kati na mpo mibale nini mpo na kolonga na kati na komekama?

_____ (Emoniseli 12:11)

Ekoki na Mondimi kokeba boni ntango ajali komeka kosunga bamosusu na komekama?

_____ (Bagalatia 6:1)

Maloba nini ejali mpo na Mondimi na ntina na kobelama na komekama?

_____ (1 Bakolinti 5:11)

Motindo na kobila seko njela na sembo ejali nini?

_____ (Njembo 119:9)

Mpo na nini ekoki na biso kokeba seko?

_____ (1 Petelo 5:8; 2 Bakolinti 2:11)

Ekoki na makanisi na biso kojala boni epai na mitindo na mokili?

_____ (1 Yoane 2:15-17)

Toyebi kojala moto na mosuni mpe moto na molimo mbala moko?

NAYEKOLA KOBONDELA BONI?

Na nsima na kojua
bilei mpo na molimo
kati na Maloba na Nja-
mbe, likambo eleki na
monene mpo na Mondimi
ejali koyekola kobon-
ndela.

Ekoki na biso kobon-
ndela mpo ete Satana
ajali ye oyo alingi ko-
kweisa mwana na Njambe
(Baefese 6:12-13);
mpo ete ejali njela e-
ponami mpo na kojua ma-
pamboli (Yakobo 4:2);
mpo ete Yesu, Ye mpe-
nja, abondelaki ntango
yonso (Malako 1:35);
mpo ete ekotondisa bi-
so na esengo (Yoane
16:24).

Ntango tojali mwana kati na kondima,
tososoli nguya na libondeli mpenja te mpe
ekosala mosala monene mpenja te, kasi nta-
ngo tokomi mokolo kati na kondima, tokoki
koyekola kojua biloko bisengi biso (1 Yo-
ane 5:14).

Tobelema na Njambe na libondeli boni?



_____ (Yoane 16:23)

Ntango tojali kobeleva na Njambe mpo na
Mwana na Ye, ekoki na mposa nini kojala
ntina na libondeli na biso?

_____ (Yoane 14:13-14)

_____ (Yakobo 4:4)

Molimo Mosanto ajali koloba nini na mwa-
na na Njambe ntango yonso?

_____ (1 Petelo 2:11)

Mpo na kotuna malamumu, na liboso, ekoki na moto kojala boni?

_____ (1 Petelo 3:12; 1 Timote 2:8)

Soko boye, ekoki na biso kobondela nini ntango yonso?

_____ (Njembo 139:23-24)

Ekoki na mpo moko mosusu nini kojala wana ejali biso kobondela?

_____ (Matai 21:22; Malako 11:24; Yakobo 1:6-7)

Ekoki te mpo na Mondimi kondima mpenja ete Njambe akolongisa eyano na libondeli oyo etioli mokano na Njambe lokola yango ekomami na Biblia. Totuna Ye mpe te kolongisa libondeli mpo na yango ekokumisa Ye te. Molimo Mosanto akopesa biso molende mpo na kotuna malamumu mpe ekoki na biso kojala na mposa ete akamba biso na kati na libondeli (Baloma 8:26; Yuda 20; Baefese 6:18).

Yesu alakisi biso ete ekoki na makambo mibali nini majala soko libondeli ekojala na nguya?

_____ (Yoane 15:7)

Yoane apesi makambo nini makoki mpo na kobondela na nguya?

_____ (1 Yoane 3:22)

Moto ayebi kobondela malamumu soko ajali na motema na matata?

_____ (Malako 11:25)

Ekoki na moto kobeleva na Njambe boni?

_____ (Mosakoli 5:2)

_____ (Yoane 9:31)

_____ (Baebete 10:22)

Motindo nini ekobenda Njambe epai na moto?

_____ (Njembo 34:18)

Na njela na ye (Yesu), biso yonso mibale (Bapakano mpe Bayuda) tojali na

ekomelo epai na _____ kati

na _____ moko (Baef. 2:18).

Mpo na nini mabondeli mosusu mayokani te?

_____ (Yilimia 29:13)

Ekoki na Bandimi yonso kobondela boni.
ntango mosusu?

_____ (Matai 6:6)

Wana ejali biso kotuna, ekoki na biso kotuna na motindo nini?

_____ (Baef. 5:20; 1 Bates. 5:18; Bafil. 4:6)

Ejali ete nabondela bobele soko najali ngai moko?

_____ (Matai 18:19,20)

Na elakiseli na libondeli epesami na Nkolo na biso (Matai 6:9-13), toyekoli ete libondeli malamumu ekobanda na motema na kosambela; ekotiya makambo na bokonji na Njambe na liboso; ekondima mokano na Tata; ekolomba mpo na bosenga na sasaipi, kotika makambo oyo ekoya mpo na bolingo mpe kobatelama na Tata Njambe; ekosuka na kosanjola.

Ntango mosusu nini ejali kobebisa nguya na libondeli?

_____ (Yakobo 4:3)

_____ (Njembo 66:18)

_____ (Ejekiele 14:3)

_____ (Masese 21:13)

Nini ekosepelisa Njambe te?

_____ (Matai 6:7-8)

Ekoki na biso kobondela ntango nini?

_____ (Njembo 5:3)

_____ (Njembo 55:17)

_____ (Matai 26:41)

_____ (Luka 21:36; Baefese 6:18)

_____ (Baebete 4:16)

_____ (Yakobo 5:13)

_____ (Baloma 12:12)

Ekoki na biso kobondela mpo na makambo nini?

_____ (1 Timote 2:2)

_____ (2 Batesaloniki 3:1-2)

_____ (1 Timote 2:1)

_____ (Matai 5:44)

_____ (Bafilipi 4:6)

_____ (Njembo 51:1-4)

_____ (Yakobo 1:5)

_____ (Njembo 19:12)

_____ (Emoniseli 22:20)

Penepene ntango yonso libondeli ejali epai na Tata Njambe, kasi eyebi kojala epai na Yesu lokola (1 Bakolinti 1:2).

Mosala na Molimo Mosanto ejali kokamba mposa na biso na kati na libondeli, mpe na ntango na kobondela na biso, tokosepelaka na bondeko na Molimo (2 Bakolinti 13:14).

KOTONGA BOMOI NA MOTINDO NA MOTO NA NJAMBE

Soko moto abandi koyekola Maloba na Njambe, ye akoyeba mpenja ete ekoki na ye kokola na Molimo Mosanto. Akoyeba mpe ete Njambe akopesa nguya na Molimo Mosanto na baoyo bakomipesa bango epai na Yesu. Na njela oyo Ye ayebi kokokisa bango bulee.



Nini elobami na ntina na baoyo babiangami Bandimi kasi baboyi kotiya motema na matoyo na Yesu?

_____ (1 Timote 6:3-4)

Nani atangami monene na Bakonji na Likolo?

_____ (Matai 5:19)

Motindo na liboso mpo na koyeba ete moto asili kobongola motema ejali nini?

_____ (Yoane 13:34,35)

Tokoki kokokisa mibeko na Yesu?

_____ (1 Yoane 5:2-3)

Yesu ajali kosala njela mpo na kokokisa mibeko na Ye ntango Ye apesi mibeko yango na motindo nini?

(Bagalattia 2:20; Yoane 15:5; Bafilipi 2:13)

Sikawa okoyekola likambo na bijaleli bikoki na Mondimi soko alingi bomoi na ye kokoka mpenja na kati na makambo yonso. Bandimi yonso bakoki kojua bijaleli oyo na ntina na Molimo Mosanto.

Toli na Paulo ejali nini?

_____ (1 Bakolinti 15:58)

Ekoki na Mondimi komonisa mitindo nini?

_____ (1 Batesaloniki 5:8)

Ekoki na Bandimi yonso kosala nini?

_____ (Baebele 4:14)

_____ (Baefese 4:14)

Ekoki na biso komonisa motindo nini ntango yonso?

_____ (2 Bakolinti 8:24)

Ekoki na molimo na bolingo komonana na nani?

_____ (Matai 5:44; Baloma 13:8)

Petelo apesi toli nini na ntina na bolingo?

_____ (1 Petelo 1:22)

(Mpo na koyeba soko bolingo ekosala mosala nini, tanga 1 Bakolinti 13.)

Tosalela bato mosusu na motindo nini?

_____ (Matai 7:12)

Wana moto asali biso mabe, tosala nini epai na ye?

_____ (Baloma 12:21)

Tomonisa molimo ndenge nini epai na baoyo bajali kosala biso mabe?

_____ (Bakolose 3:13)

Yesu alobi ete tolimbisa moto mbala boni?

_____ (Luka 17:4)

Yesu atangi motindo nini kati na bomoi na Mondimi lokola likambo na liboso?

_____ (Matai 5:3)

Paulo alakisi nini?

_____ (Baloma 12:16)

Njambe ajali kopesa ndaka monene na ngolu epai na nani?

_____ (1 Petelo 5:5)

Elembo na kojala monene mpenja liboso na Njambe ejali nini?

_____ (Matai 18:4)

Ekoki na biso komeka kojala lokola Yesu na motindo nini?

_____ (Malako 10:44-45)

Ekoki na Mondimi kojala na motindo nini soko alingi komona Njambe?

_____ (Matai 5:8)

Ekoki na biso komeka kosala nini ntango yonso?

_____ (1 Petelo 3:16)

Ntina monene mpo na kojala bulee ejali nini?

_____ (1 Petelo 1:15)

Yesu amipesi Ye mpenja mpo na biso mpo na nini?

_____ (Tito 2:14)

Bongo, mpo ete tosombami na motuya boye, ekoki na biso kosala nini?

_____ (1 Bakolinti 6:20)

Ekoki ete tokaba nini epai na Njambe pelamoko mbeka na bomoi?

_____ (Baloma 12:1)

Ekoki na biso kobondela mpo na eloko nini ntango yonso?

_____ (Njembo 51:10)

Soko moto andimi Yesu te, ye akoki kojala mpeto?

_____ (Misala 15:9)

Njambe ayebi kosala mosala na kati na biso te soko tojali na mposa koumela mpeto te, mpe soko tojali kokanisa ete ejali

likambo te soko masumu matikali na mitema na biso. Njambe akoyokelaka bato mawa ntango yonso, baoyo bakwei ntina na bolembu to komekama, kasi ayebi kosala eloko te soko moto yango ajangi mposa kobatela bomoi na ye mpeto.

Elakiseli nini etiyami na liboso na biso libela?

_____ (1 Yoane 2:6)

_____ (1 Petelo 2:21)

Na kati na makambo yonso, ekoki na nini kojala na bokonji na mitema na biso?

_____ (Bakolose 3:15)

Ekoki na biso komeka kosala nini?

_____ (Baloma 12:18)

Ekoki na biso kobila nini?

_____ (Baloma 14:19)

_____ (Baebele 12:14)

Njambe ajali na bolingo mingi mpo na moto ndenge nini?

_____ (2 Bakolinti 9:7-8)

Njambe apesi biso elaka nini na Masese 11:25?

Njambe akotanga monene na likabo oyo tokabeli ye?

_____ (2 Bakolinti 8:12; Malako 12:43-44)

Malaki alakisi nini na ntina na kopesa makabo epai na Njambe?

_____ (Malaki 3:8-10)

Paulo asungi biso koyeba motindo na kopesa epai na Njambe na 1 Bakolinti 16:2:

- (1) Na mokolo na Yenga,
- (2) moko na moko na bino akaba mpe abatela eloko ye moko
- (3) kati na yango esili ye kojua.

Ekoki na kosimba motindo nini ntango yonso?

_____ (Baloma 12:17; 13:13; 2 Bakolinti 8:21)

Likambo nini na kosololana na biso?

_____ (Baefese 4:25)

Likambo nini na motindo na biso?

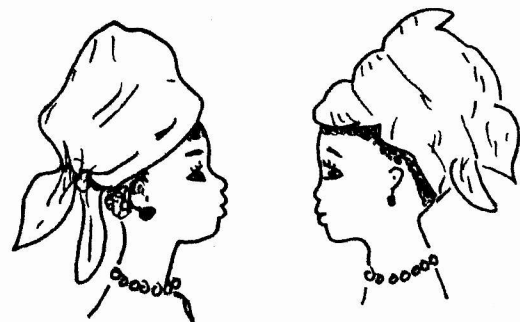

_____ (Masese 16:24)

_____ (Masese 15:1)

_____ (Masese 19:11)

Soko makambo makomi kilikili epai na biso, ekoki na biso komibatela na kimia mpe esengo na njela na kotia miso na biso na Yesu. Maloba na boboto eleki maloba na bololo na malamumu.

Ekoki na biso koyekola nini?

_____ (Bafilipi 4:11; Baebele 13:5)

Ekoki na biso komonisa motindo nini na kati na mosala mpe na kati na bato?

_____ (Baebele 6:12)

_____ (1 Batesaloniki 4:11)

_____ (Baloma 12:11)

Yika mpiko mpo na kosala lotomo na yo na solo mpe na motema mpeto mpe banga te soko nsuka na yango ekojala nini. "Soko Njambe ajali mpo na biso, nani akotemela biso?"

Bal. 8:31

Elongo na lobiko, ekoki na biso koyambola na monoko ete Yesu ajali Nkolo (Baloma 10:9,10). Kondima na solo ekomonana bobele na bijaleli te kasi na monoko lokola:

"Monoko ekolobaka kobila litondi na motema."

Matai 12:34

Kotatola na ntina na Yesu ejali njela monene mpo na kokolisa bomoi na molimo. Bobele makambo mibale mosusu majali monene ndenge boye: libondeli mpe koyekola Maloba na Njambe.

Mai na Monana na mokili na Yisalaele ebebi mpo ete yango ejali kojua mai mosusu ntango yonso kasi ejali kolekisa yango epai mosusu te. Soko tojali koyoka Maloba na Njambe ntango yonso mpe tojali kobatela yango bobele mpo na biso mpenja, tokojala lokola mai yango. Solo, soko moto ajali na mposa koyebisa bamosusu likambo na Mobikisi na ye te, ntembe ekoki kojala soko ye ajali Mondimi na solo, soko te.

Ekoki na Mondimi koyekola nini na liboso?

_____ (Njembo 96:2; Matai 5:15-16)

Liboso na kotatola mpo na Yesu na motindo ekoki, likambo na moto kosala nini?

_____ (Baloma 14:21; 1 Bakolinti 8:13)

Wana ejali biso kotatola mpo na Yesu, ekoki na biso koloba likambo na malamuna na biso mpenja?

_____ (Njembo 71:24)

_____ (Njembo 71:16)

Eyebisi biso ete tomikumisa biso moke?

_____ (Njembo 34:2)

Lotomo na Mondimi moko moko ejali ete atiela Ndeko eloko na kotuta lokolo te, soko totiya libaku liboso na ye te (Baloma 14:13). Nkembo na Njambe esakolami bobele na maloba te kasi na bijaleli na biso lokola. Tokoki koyebisa bamosusu likambo na Yesu polele te soko tojali komonisa bango makambo Ye ajali kosala na kati na bomoi na biso te (Yoane 17:23).

Soko toangani Yesu _____

_____ (2 Timote 2:12)

Yesu akoyoka nsoni na nani wana ekoya Ye mpo na Ekelesia na Ye?

_____ (Malako 8:38)

Nani akoyambolama na liboso na Tata?

_____ (Matai 10:32)

Batatoli na sembo bakoyambama liboso na nani?

_____ (Luka 12:8)

Mpo na nini Paulo ajalaki na nsoni te kotatola na ntina na Yesu?

_____ (Baloma 1:16)

Bandimi yonso bajali na nyongo ndenge nini epai na Yesu?

_____ (2 Timote 1:8-9)

Kotatolaka ete Yesu ajali Mwana na Njambe ekomonisa nini?

_____ (1 Yoane 4:15)

Ekoki na biso kotatola na nani na liboso?

_____ (Malako 5:19)

Ekoki na biso koloba nini na kati na bato?

_____ (Yisaya 12:4; Misala 4:20)

Ekoki na Bandimi yonso moko na moko kojala bato na motindo nini?

_____ (Yisaya 3:10; Misala 1:8)

Tosolola likambo na Njambe ntango nini?

_____ (Dutelonome 6:7)

Ekoki na Bandimi yonso kosala makambo mi-bale nini?

_____ (1 Petelo 3:15)

Soko moto oyo abiangami Moklisto ajali kotatola ata moke te, oyo ekomonisa nini?

_____ (Yoane 12:42-43)

Nini ekosunga moto kolonga na likolo na Satana?

_____ (Emoniseli 12:11)

Baoyo bajali koyambola Yesu na monoko te bajali makasi te na kondima, bajali na motema na kobanga, boyebi mpenja ejali na bango te. Baoyo bajali na molende na kotatola mpo na Yesu bakomilendisa bango mpe bajali kokola malamau na ngolu mpe na boyebi na Nkolo Yesu.

Bandimi na solo bajali:

- (1) Bantoma--2 Bakolinti 5:20.
- (2) Miinda--Bafilipi 2:15.
- (3) Babateli--1 Petelo 5:2-4.
- (4) Babuni--1 Timote 6:11-12.
- (5) Balakisi--Bakolose 1:28.
- (6) Basakoli--1 Timote 4:13.
- (7) Basalani na Njambe--1 Bakolinti 3:9.